VW Golf VIII 1.5 eTSI R-Line DSG

ZonKlima

Ehem. Neupreis*	Ihre Ersparnis
~~47.059 ,-€~~	43 %

Unser Angebotspreis:

31.880 ,-€

26.790,- € netto

19% MwSt ausweisbar

Fahrzeugnummer 4222

autohausbauer wesseling

Zertifizierte Gebrauchtwagen

Schnellinformationen

Fahrzeugart	Gebrauchtfahrzeug	Klasse	Golf VIII
Kategorie	Limousine	Hubraum	1498 cm³
Erstzulassung	08/2023	Außenfarbe	
Laufleistung	28900 km	Innenfarbe	Schwarz
Leistung	110 kW (150 PS)	Innenausstattung	Alcantara
Kraftstoffart	Benzin		
Getriebe	Automatik		

Neu & Gebrauchtwagen
Daniel Ott
02236 / 89 94-0
anfragen@autohausbauer.de

Neu & Gebrauchtwagen
Sebastian Schwahn
02236 / 89 94-0
anfragen@autohausbauer.de

Umwelt und Normen

Fahrzeugausstattung

ABS	Abstandstempomat
Berganfahrassistent	Bluetooth
Bordcomputer	ESP
Einparkhilfe	Einparkhilfe Kamera
Einparkhilfe Sensoren hinten	Einparkhilfe Sensoren vorne
Fensterheber	Fernlichtassistent
Freisprecheinrichtung	Geschwindigkeitsbegrenzungsanlage
Innenspiegel automatisch abbl.	Kindersitzbefestigung
Klimaautomatik	Klimaautomatik
Klimaautomatik 3 zonen	Kurvenlicht
Led-Scheinwerfer	Led-Tagfahrlicht
Lederlenkrad	Leichtmetallfelgen
Lichtsensor	Lordosenstütze
Mittelarmlehne	Multifunktionslenkrad
Müdigkeitswarnsystem	Navigationssystem
Nebelscheinwerfer	Notbremsassistent
Notrufsystem	Pannenkitt
Panorama Dach	Qualitaetssiegel
Regensensor	Reifendruckkontrollsystem
Schaltwippen	Schiebedach
Servolenkung	Sitzheizung
Sportfahrwerk	Sportpaket
Sportsitze	Sprachsteuerung
Spurhalteassistent	Spurwechselassistent
Start Stop Automatik	Tempomat
Touchscreen	Traktionskontrolle
Tuner oder Radio	USB
Verkehrszeichenerkennung	Wegfahrsperre
Zentralverriegelung	ambientes Licht
beheizbares Lenkrad	blendfreies fernlicht (matrix)
dab-radio	elektrische Seitenspiegel
induktionsladen Smartphones	mp3 Schnittstelle
volldigitales Kombiinstrument	

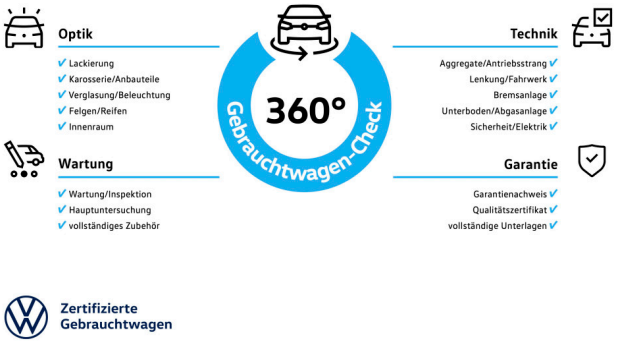

* Ehemaliger Neupreis (Unverbindliche Preisempfehlung des Herstellers am Tag der Erstzulassung)

Weitere Informationen zum Fahrzeug und Finanzierung finden Sie auf unserer Homepage